

V januári 2022 sme zaznamenali registrácie nových osobných automobilov s celkovým počtom 5 739 vozidiel. Medziročne predstavujú registrácie nových osobných vozidiel nárast o 72,60%.

Registrácie malých úžitkových automobilov (kategória N1) dosiahli v januári 2022 počet 492 vozidiel, čo oproti rovnakému mesiacu minulého roka s počtom vozidiel 379 predstavuje nárast 29,82%.

Mesačný trend registrácií nových osobných automobilov v SR 01.2021 - 01.2022

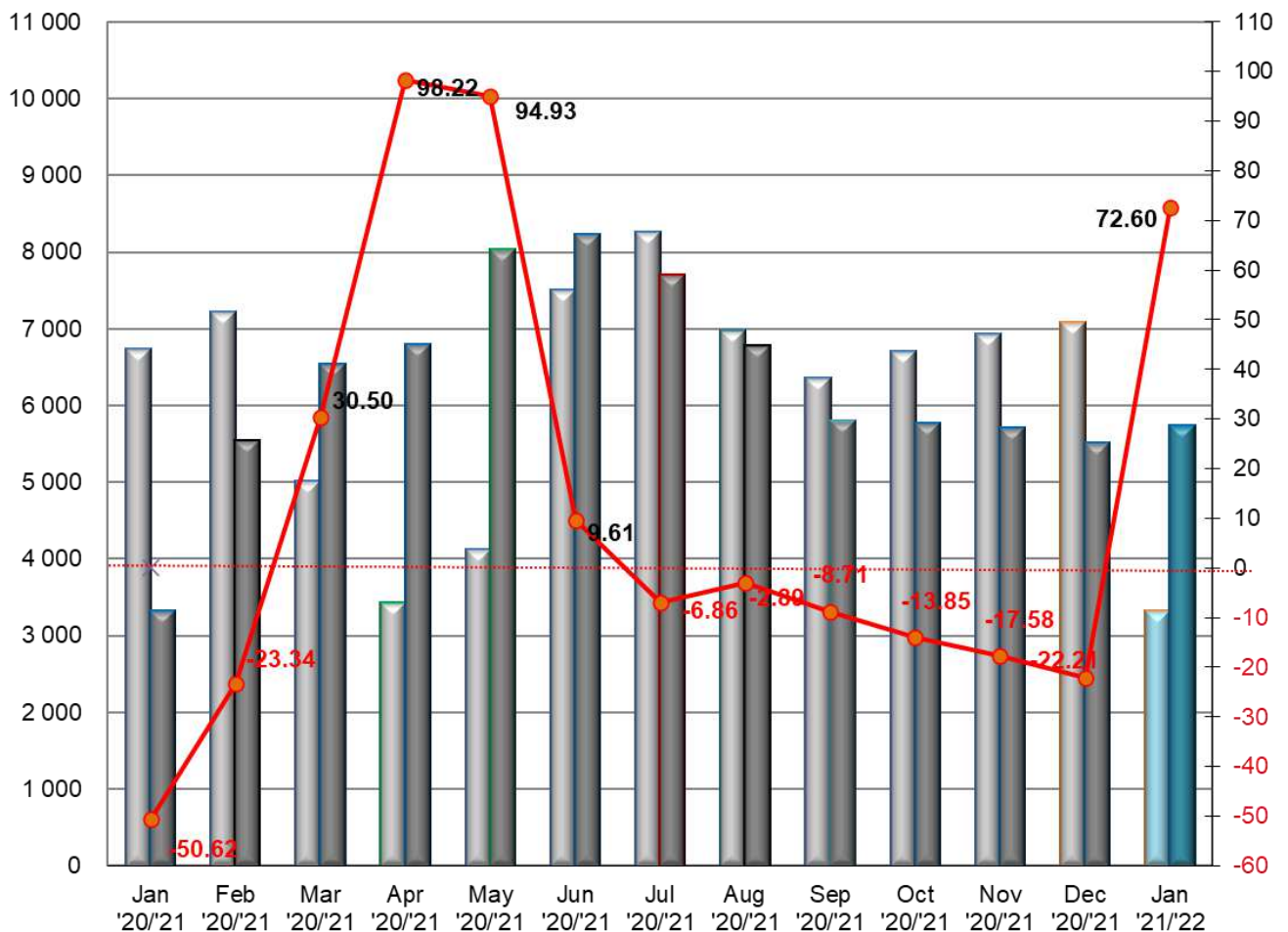



ZVÄZ AUTOMOBILOVÉHO PRIEMYSLU SLOVENSKEJ REPUBLIKY

Registrácie jednotlivých značiek automobilov na Slovensku za mesiac január 2022

| Kategória M1 – osobné automobily | | | | Kategória N1 – malé úžitkové automobily | | | |
|----------------------------------|---------------|--|------------------------------------|---|---------------|--|------------------------------------|
| Poradie | Značka | Percent. podiel na trhu za január 2022 | Posun poradia oproti december 2021 | Poradie | Značka | Percent. podiel na trhu za január 2022 | Posun poradia oproti december 2021 |
| 1. | ŠKODA | 19.71% | - | 1. | RENAULT | 20.33% | ↑ |
| 2. | TOYOTA | 10.11% | ↑ | 2. | TOYOTA | 14.02% | ↑ |
| 3. | HYUNDAI | 9.20% | ↑ | 3. | FIAT | 13.62% | ↓ |
| 4. | KIA | 8.89% | ↓ | 4. | PEUGEOT | 12.60% | ↓ |
| 5. | VOLKSWAGEN | 7.53% | - | 5. | FORD | 10.16% | ↑ |
| 6. | DACIA | 6.48% | - | 6. | CITROEN | 6.30% | - |
| 7. | MERCEDES-BENZ | 3.71% | - | 7. | OPEL | 5.49% | ↓ |
| 8. | OPEL | 3.59% | ↑ | 8. | IVECO | 3.86% | - |
| 9. | BMW | 3.36% | ↑ | 9. | VOLKSWAGEN | 3.46% | ↑ |
| 10. | CITROEN | 2.79% | ↑ | 10. | MERCEDES-BENZ | 2.85% | ↓ |
| 11. | PEUGEOT | 2.53% | ↓ | 11. | MITSUBISHI | 2.24% | ↑ |
| 12. | SUZUKI | 2.47% | ↓ | 12. | NISSAN | 1.42% | - |

Registrácie osobných vozidiel podľa typu paliva v mesiaci január 2022

| Typ paliva | M1 | Podiel % |
|-------------|------|----------|
| BEV | 74 | 1.29% |
| CNG | 14 | 0.24% |
| DIESEL | 1064 | 18.54% |
| DIESEL+HEV | 226 | 3.94% |
| DIESEL+PHEV | 8 | 0.14% |
| PETROL | 3031 | 52.81% |
| PETROL+HEV | 1064 | 18.54% |
| PETROL+LPG | 161 | 2.81% |
| PETROL+PHEV | 97 | 1.69% |

Kategória nákladných automobilov do 12 ton – poradie na prvom a druhom mieste značiek za január 2022

s percentuálnym podielom na registráciách:

| Por. | Značka | Podiel |
|------|--------|--------|
| 1. | MAN | 41.67% |
| 2. | IVECO | 25,00% |

Registrácie v **kategórii N2** zaznamenali v januári 2022 úroveň 12 vozidiel, čo oproti vlaňajšku

(január 2021 – 5 vozidiel) predstavuje pokles 140 %



ZVÄZ AUTOMOBILOVÉHO PRIEMYSLU SLOVENSKEJ REPUBLIKY

Kategória nákladných automobilov nad 12 ton – poradie prvých troch značiek v r. 2022 s percentuálnym podielom na registráciách:

| Por. | Značka | Podiel |
|------|----------------------|--------|
| 1. | VOLVO | 39.60% |
| 2. | DAF | 16.34% |
| 3. | MERCEDES-BENZ | 12.38% |

Registrácie v **kategórii N3** zaznamenali v januári 2022 celkový výsledok 202 vozidiel. V roku 2021 bol počet registrovaných vozidiel 191, čo znamená, že v januári 2022 prišlo k nárastu o 5,76%.

V kategóriách autobusov M2 a M3 sa v januári 2022 registrovalo 47 autobusov, čo v porovnaní s rokom 2021 (26 autobusov) predstavuje nárast 80,77%.

| Por. | Značka | Podiel |
|------|----------------|---------|
| 1. | SCANIA | 23.40.% |
| 2. | NEOPLAN | 19.15 % |

Ing. Pavol Prepiak

Predseda DDA, viceprezident ZAP SR